Nutensteine *M4, M5, M6, M8*

Nutenstein einschiebbar

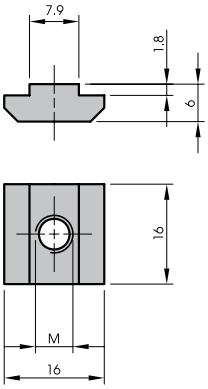

Nutenstein einschiebbar

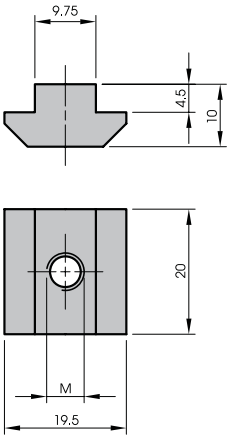

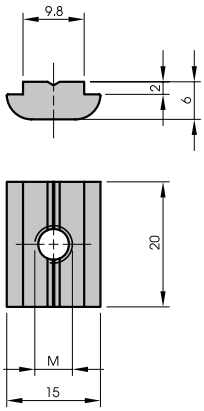

Nutenstein einschwenkbar

Art.-Nr.	Artikel	Maße/Hinweise
10322	Nutenstein einschiebbar M4 LE10	M4
10326	Nutenstein einschiebbar M4 LE100	M4
10323	Nutenstein einschiebbar M5 LE10	M5
10327	Nutenstein einschiebbar M5 LE100	M5
10324	Nutenstein einschiebbar M6 LE10	M6
10328	Nutenstein einschiebbar M6 LE100	M6
10325	Nutenstein einschiebbar M8 LE10	M8
10329	Nutenstein einschiebbar M8 LE100	M8

Art.-Nr.	Artikel	Maße/Hinweise
10316	Nutenstein einschiebbar M4 LE10	M4
10319	Nutenstein einschiebbar M4 LE100	M4
10317	Nutenstein einschiebbar M5 LE10	M5
10320	Nutenstein einschiebbar M5 LE100	M5
10318	Nutenstein einschiebbar M6 LE10	M6
10321	Nutenstein einschiebbar M6 LE100	M6
10052	Nutenstein einschiebbar M8 LE10	M8
10024	Nutenstein einschiebbar M8 LE100	M8
10408	Nutenstein einschwenkbar M5 LE10	M5
10409	Nutenstein einschwenkbar M5 LE100	M5
10362	Nutenstein einschwenkbar M6 LE10	M6
10410	Nutenstein einschwenkbar M6 LE100	M6
10364	Nutenstein einschwenkbar M8 LE10	M8
10411	Nutenstein einschwenkbar M8 LE100	M8

Gerne bieten wir Ihnen auch weitere Varianten gemäß Ihren individuellen Anforderungen an.

Anwendung	Nutensteine können bedingt durch die große Auflagefläche hohe Kräfte aufnehmen. Generell wird zwischen einschiebbaren und einschwenkbaren Nutensteinen differenziert. Die einschiebbaren Nutensteine werden an den Stirnflächen der Profile in die Profilnut eingeschoben, während die einschwenkbaren Nutensteine an jeder beliebigen Stelle entlang der Profilnut eingeschwenkt werden können.
Material	Stahl, verzinkt und blau chromatiert

Technische Änderungen vorbehalten.

ASSTEC Assembly Technology GmbH & Co. KG · Saline 20 · 78628 Rottweil · Telefon: 0741/1 74 76-0 · Fax: 0741/1 74 76-123 · www.asstec.net · info@asstec.net

Ausgabe 1.1